



seca viva 750/754

seca colorata 760

seca medica 761/762

seca selecta 791

seca artista 830

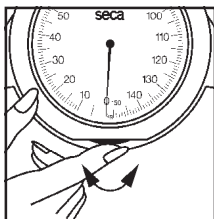
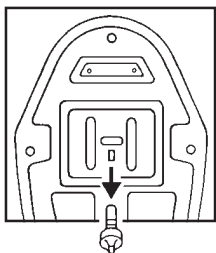
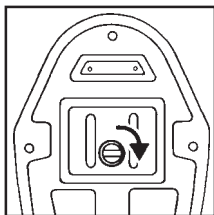
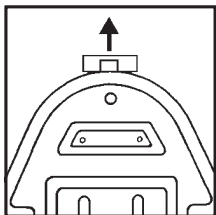

## La précision au service de la santé

En achetant ce pèse-personne, vous avez choisi la précision, la fiabilité et le design d'un fabricant de grande renommée ayant plus de 150 ans d'expérience dans le domaine de la pesée médicale. seca met depuis toujours ses compétences au service de la santé et s'impose aujourd'hui non seulement dans le domaine du pesage médical et pesage privé.

## L'important, c'est la préparation

- Grâce aux dispositifs de blocage, le transport du pèse-personne s'effectue en toute sécurité. Dévisser puis enlever la vis plastique rouge située au dos de l'appareil. Retirer également la petite cale rouge se trouvant à la tête de l'appareil.
- Avant toute utilisation, effectuer la mise à zéro de l'appareil à l'aide de la molette de tarage située sous le cadran.

## L'entretien

L'entretien de l'appareil s'effectue tout simplement, avec des produits de nettoyage, courants. Il ne faut surtout pas utiliser des produits récurants.

Pour nettoyer l'intérieur du verre, ôter tout simplement le cercle situé autour de celui-ci puis soulever le verre (seca 760, 761/762, 791). Ôter pour cela le cercle retenant le verre en le faisant pivoter de droite à gauche puis remonter de la même façon le cercle en le faisant pivoter cette fois-ci de gauche à droite.

## Gewährleistung

Für Mängel, die auf Material- oder Fabrikationsfehler zurückzuführen sind, gilt eine dreijährige Gewährleistungsfrist ab Lieferung. Alle beweglichen Teile, wie z.B. Batterien, Kabel, Netzgeräte, Akkus etc., sind hiervon ausgenommen. Mängel, die unter die Gewährleistung fallen, werden für den Kunden gegen Vorlage der Kaufquittung kostenlos behoben. Weitere Ansprüche können nicht berücksichtigt werden. Kosten für Hin- und Rücktransporte gehen zu Lasten des Kunden, wenn sich das Gerät an einem anderen Ort als dem Sitz des Kunden befindet. Bei Transportschäden können Gewährleistungsansprüche nur geltend gemacht werden, wenn für Transporte die komplette Originalverpackung verwendet und die Waage darin gemäß dem originalverpackten Zustand gesichert und befestigt wurde. Bewahren Sie daher alle Verpackungsteile auf. Es besteht keine Gewährleistung, wenn das Gerät durch Personen geöffnet wird, die hierzu nicht ausdrücklich von seca Autorisiert worden sind.

Kunden im Ausland bitten wir, sich im Gewährleistungsfall direkt an den Verkäufer des jeweiligen Landes zu wenden.

## Warranty

A three-year warranty from date of delivery applies to defects attributable to poor materials or workmanship. All moveable parts – batteries, cables, mains units, rechargeable batteries etc. – are excluded. Defects which come under warranty will be made good for the customer at no charge on production of the receipt. No further claims can be entertained. The costs of transport in both directions will be borne by the customer should the equipment be located anywhere other than the customer's premises. In the event of transport damage, claims under warranty can be honoured only if the complete original packaging was used for any transport and the scale secured and attached in that packaging just as it was

seca  
Medizinische Waagen  
und Messsysteme  
Vogel & Halke GmbH & Co.  
Hammer Steindamm 9-25  
22089 Hamburg, Germany  
Tel +49 40 20 0000 0  
Fax +49 40 20 0000 50  
e-mail: info@seca.de  
www.seca.com

seca ltd.  
Medical Scales and  
Measuring Systems  
40 Barn Street  
Birmingham B5 5QB  
England  
Tel. +44 121 643 9349  
Fax +44 121 633 3403  
e-mail: uk@seca.com  
www.seca.com

seca eurl  
Appareils de Pesée  
et de Mesure  
Champs à la Perdrix  
21140 Semur-En-Auxois  
France  
Tél. +33 3 80 97 43 80  
Fax +33 3 80 97 43 81  
e-mail: fr@seca.com  
www.seca.com

when originally packed. All the packaging should therefore be retained.

A claim under warranty will not be honoured if the equipment is opened by persons not expressly authorised by seca to do so.

We would ask our customers abroad to contact their local sales agent in the event of a warranty matter.

## Garantie

Une garantie de trois ans à compter de la date de livraison est accordée pour les défauts de matière et de fabrication. Cette garantie ne s'applique pas aux pièces amovibles, telles que les batteries, les câbles, les adaptateurs secteur, les accumulateurs etc. Les défauts couverts par la garantie sont réparés gratuitement sur présentation de la quittance d'achat par le client. Aucune autre demande de réparation ne peut être prise en compte. Les frais de transport sont à la charge du client si l'appareil n'est pas installé à la même adresse que celle du client. En cas d'endommagements dus au transport, le cas de garantie peut être invoqué uniquement si l'emballage d'origine complet a été utilisé pour les transports et si la balance a été immobilisée et fixée conformément à l'emballage initial. Tous les éléments de l'emballage doivent par conséquent être conservés.

Aucun cas de garantie ne peut être invoqué si l'appareil est ouvert par des personnes qui ne sont pas explicitement autorisées par seca. Nous prions nos clients à l'étranger de bien vouloir contacter directement le revendeur de leur pays respectif pour les cas de garantie.

## Garantía

Garantizamos tres años de garantía a partir de la fecha de entrega por los fallos debidos a fallos de material o de fabricación. Se excluyen todas las piezas móviles como p. ej. pilas, cables, equipos

de alimentación, acumuladores, etc. Los fallos que recaigan durante el período de garantía se subsanarán gratis presentando el recibo de compra. Otros derechos no pueden tenerse en consideración. El transporte de ida y vuelta corre a cargo del cliente, si el aparato se encuentra en otro lugar de la sede del cliente.

Sólo se concederán derechos de garantía en casos de daños de transporte, si en el transporte se usó el embalaje original y la báscula se aseguró y sujetó tal como en su estado original. Por lo tanto, conserve todas las piezas de embalaje.

La garantía caduca si el aparato es abierto por personas que no han sido autorizadas expresamente para ello por seca.

Rogamos a los clientes extranjeros que se dirijan ante un caso de garantía al vendedor del país respectivo.

## Garanzia

Per difetti che si possono ricondurre ad errori di materiale o di fabbricazione vale un termine di garanzia di tre anni a partire dalla consegna. Tutte le parti mobili come, ad esempio, batterie, cavi, alimentatori, accumulatori, ecc, ne sono escluse. Difetti che sono coperti dalla garanzia, verranno eliminati gratuitamente per il cliente contro presentazione della ricevuta d'acquisto. Non è possibile prendere in considerazione altre pretese. I costi del trasporto di andata e di ritorno sono a carico del cliente, se l'apparecchio si trova in un luogo diverso dal domicilio del cliente. Nel caso di danni dovuti al trasporto i diritti di garanzia si possono far valere solo, se per il trasporto si è utilizzato l'imballaggio originale completo e la bilancia vi è stata fissata in modo conforme allo stato dell'imballaggio originale. Conservate quindi le parti dell'imballaggio.

Non vi è nessuna garanzia, se l'apparecchio è stato aperto da persone, che non sono state esplicitamente autorizzate a ciò dalla seca.

Preghiamo i clienti all'estero di rivolgersi nei casi previsti dalla garanzia direttamente al venditore del rispettivo Paese..



seca ag  
Medizinische Waagen  
und Messsysteme  
Appareils de Pesée  
et de Mesure  
Schönmattstrasse 4  
CH-4153 Reinach BL 1  
Tel. +41 61 711 03 00  
Fax +41 61 711 07 04  
e-mail: ch@seca.com  
www.seca.com

seca corporation  
Medical Scales and  
Measuring Systems  
1352 Charwood Road  
Suite E  
Hanover, MD 21076, USA  
Tel. +1 410 694 9330  
Fax +1 410 694 9680  
e-mail: us@seca.com  
www.seca.com