

## CALIBRATION MANUELLE (MQCS)

*Effectuer la procédure de CALIBRATION à chaque fois que vous changez de chambre*

1. Pressez en même temps et relâchez les boutons “visage” et “maison” : “CAL” apparaîtra sur le petit écran;
2. entre les 10 secondes ouvrez le capuchon protecteur et en tenant pressé le bouton “maison” approchez le thermomètre à une paroi interne, ou un objet placé à environ 80 ou 150 cm du sol et ayant une température constante, jusqu'à quand vous verrez la température affichée exactement entre les deux arches;
3. relâchez le bouton: le petit écran affichera la température ambiante. Pour être sûr que cette température soit vraisemblable, évitez de pointer le thermomètre contre une paroi donnant vers l'extérieur ou une fenêtre, évitez tables, sources de chaleur ou de froid (calorifères, conditionneurs, lampes, ordinateurs, surfaces en contact avec le corps humain, etc.). On conseille une paroi interne où bien une armoire.
4. Le thermomètre est prêt pour la prise de température.



### **Le Visiofocus est CALIBRÉ**

*et prêt à mesurer la température des sujets stabilisés dans cette chambre.*

## COMMENT RELEVER LA TEMPÉRATURE CORPORELLE

Pointez le VISIOFOCUS perpendiculairement, au CENTRE du FRONT, en pressant le bouton “visage” et en approchant le Visiofocus jusqu'à quand la température ne sera pas affichée entre les deux arches. Relâcher le bouton et attendre le clignotement rapide des lumières Avant de déplacer le thermomètre. **RAPELLEZ-VOUS: au centre du front et pas au milieu des sourcils et néanmoins sur les tempes.**

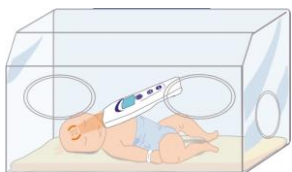

VISIOFOCUS peut être aussi très utile s'il est utilisé à l'intérieur des INCUBATEURS. IMPORTANT: faire la calibration sur une paroi interne de l'incubateur même (ce n'est pas un problème si vous ne voyez pas les lumières sur la paroi) avant de prendre la température corporelle sur le front du bébé.



### **ATTENTION!!**

*Si le front transpire ou bien la personne a un masque pour l'oxygène, ou bien est une personne âgée, spécialement avec un front plein de rides profondes, il faut prendre sa température sur une zone alternative comme sur la paupière:*



*Pointez le Visiofocus et faites une excursion sur la paupière fermée. Ne vous inquiétez pas si la personne ouvre ses yeux durant la mesure: les lumières sont complètement inoffensives.*

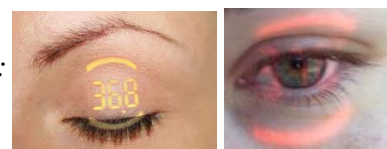

*Refermez le capuchon après chaque mesure. Le thermomètre montrera la température ambiante pendant 15 minutes avant de s'éteindre.*

**AU CAS OÙ VOUS RELEVIEZ DES TEMPÉRATURES PLUS HAUTES OU PLUS BASSES, VIS-A-VIS DE LA SALUTATION DE L'ÉTAT DU PATIENT OU VIS-A-VIS D'UN AUTRE THERMOMÈTRE, ATTENDRE 20-30 MINUTES APRÈS LA MESURE ET RELEVEZ UNE AUTRE FOIS LA TEMPÉRATURE CORPORELLE.**

**N.B.: LE GUIDE D'ONDE DORE DOIT ÊTRE TOUJOURS PROPRE ET BRILLANT!** Pour le nettoyer, utilisez un coton-tige humidifié de solution alcoolique, en enlevant la saleté du fond du guide vers l'extérieur. Assurez-vous que l'éventuel liquide en excès ne pénètre pas dans le thermomètre. **Ne pas l'utiliser avant 30 minutes après le**



**AVANT D'ENVOYER N'IMPORTE QUEL THERMOMÈTRE AU SAV, CONTACTEZ TECNIMED AU NUMERO VERT 800-930321 (MAIL [info@tecnimed.eu](mailto:info@tecnimed.eu) ou FAX +39 0332 402347) ET ATTENDRE LE NUMÉRO D'AUTORISATION AU RETOUR.**